



Avviso N. 8/2016 per la realizzazione di percorsi formativi di qualificazione mirati al rafforzamento dell'occupazione in Sicilia – Programma Operativo della Regione Siciliana Fondo Sociale Europeo  
Progetto cofinanziato dal POR SICILIA FSE 2014-2020

06 APR 2017

Prot. N. 59/17 del 04/04/2017

registro n. 5436

“Avviso N. 8/2016 per la realizzazione di percorsi formativi di qualificazione mirati al rafforzamento dell'occupabilità in Sicilia – Programma Operativo della Regione Siciliana Fondo Sociale Europeo 2014/2020”

**BANDO DI EVIDENZA PUBBLICA  
PER LA RICERCA, LA SELEZIONE ED IL RECLUTAMENTO DI PERSONALE DA UTILIZZARE NEL  
PROGETTO**

Evergreen consulting s.r.l., in attuazione all'Avviso 8/2016 per la realizzazione di percorsi formativi di qualificazione mirati al rafforzamento dell'occupabilità in Sicilia”

VISTO

- Il D.D.G. n. 2895 del 13/06/2016 avente per oggetto l'approvazione dell' Avviso pubblico N. 8/2016 per la realizzazione di percorsi formativi di qualificazione mirati al rafforzamento dell'occupabilità in Sicilia – Programma Operativo della Regione Siciliana Fondo Sociale Europeo 2014/2020;
- Il D.D.G. n. 169 del 23/01/2017, decreto di approvazione della graduatoria definitiva delle proposte progettuali ammesse a finanziamento, nel quale Evergreen consulting srl ha avuto approvate 4 Proposte Progettuali;
- L'Art. 5 del PATTO DI INTEGRITÀ tra la Regione Siciliana - Assessorato dell'Istruzione e della Formazione Professionale e Evergreen consulting srl;
- la Nota Prot. n. 1822 del 11/01/2017 dell'Assessorato dell'Istruzione e della formazione professionale - Dipartimento dell'Istruzione e della formazione Professionale.

**CONSIDERATO**

- che questo Ente intende avviare un processo di reclutamento del personale non in organico necessario per l'attuazione delle attività formative dell'annualità 2017, relativo al seguente Progetto e relativo Corso/Edizione:

PROGETTO: SOCIAL-MENTE 1606								
ID corso	ED Edizione n.	Titolo denominazione del corso	Prerequisiti di ingresso	Titolo conseguito	Sede del corso (comune)	Stage in Impresa (SI/NO)	Ore	N° disunitari ammissibili (allievi)
CS2739	ED6511	Operatore Socio Assistenziale	Scuola secondaria di I grado	QUALIFICA	Galatianni (TP)	SI	040	15

DISPONE

Il presente bando per l'individuazione di docenti e non docenti esterni/esperti, con specifica esperienza didattica e/o professionale, da impegnare nei percorsi approvati e finanziati nell'ambito dell'Avviso pubblico N. 8/2016 per la realizzazione di percorsi formativi di qualificazione mirati al rafforzamento dell'occupabilità in Sicilia – Programma Operativo della Regione Siciliana Fondo Sociale Europeo 2014/2020 – pubblicato con DDG 2895 del 13/06/2016.

**ARTICOLO 1. REQUISITI GENERALI DI ACCESSO**

Per l'ammissione alla selezione gli interessati dovranno possedere alla data di scadenza per la presentazione della domanda, i seguenti requisiti generali:

- Essere cittadino italiano o di uno stato facente parte della Comunità Europea;
- Essere iscritto nelle liste elettorali di un Comune dello Stato di appartenenza o provenienza;
- Essere in regime di godimento dei diritti politici nello stato di appartenenza;
- non aver riportato condanne penali;
- non essere stato escluso dall'elettorato politico attivo, destituito o dispensato da un impegno presso una Pubblica Amministrazione per persistente insufficiente rendimento;
- non essere stato dichiarato decaduto da un impegno statale ai sensi dell'art. 127, primo comma, lettera d), nelle posizioni concernenti lo Statuto degli impiegati civili dello Stato approvato con decreto del Presidente della Repubblica 10 Gennaio 1957 n° 3;
- di aver preso visione del bando, di essere a conoscenza e di accettare tutte le prescrizioni e condizioni previste dal medesimo.

**ARTICOLO 2. POSIZIONI DISPONIBILI**

È indetta una selezione mediante Evidenza Pubblica per l'assunzione con contratto di lavoro subordinato secondo il CCNL della Formazione Professionale, e/o contratti di prestazione individuale professionale e di altre tipologie previste dalla vigente normativa, del personale da impegnare per la realizzazione di percorsi formativi di qualificazione mirati al rafforzamento dell'occupabilità in Sicilia – Programma Operativo della Regione Sicilia Fondo Sociale Europeo 2014/2020 – pubblicato con DDG 2895 del 13/06/2016.

L'elenco dell'organico richiesto e/o dei moduli, presenti nelle tabelle sotto riportate è consultabile anche sul sito dell'Ente all'indirizzo <http://www.evergreen-formazione.com> dal quale può essere scaricata la domanda di partecipazione.

Gli aspiranti candidati, al momento della presentazione della domanda, dovranno:

- **dimostrare almeno 10 anni di comprovata esperienza didattica e/o professionale (in coerenza con la proposta progettuale presentata, il 76% delle ore di docenza dovrà essere attribuito a personale con esperienza uguale o superiore a 10 anni e il 24% delle ore di docenza a personale con esperienza da 0 a 5 anni);**
- **possedere certificate competenze didattico-professionali adeguate e coerenti con i moduli formativi per i quali si candideranno.**

Evergreen consulting s.r.l., si impegna, altresì, ad osservare l'obbligo di ricorrere prioritariamente al personale inserito nell'Albo dei formatori di cui alla Legge Regionale 24 del 1975.



Avviso N. 8/2016 per la realizzazione di percorsi formativi di qualificazione mirati al rafforzamento dell'occupabilità in Sicilia - PO FSE Sicilia 2014 - 2020  
Progetto cofinanziato dal POR SICILIA FSE 2014-2020

I moduli formativi oggetto di docenza sono i seguenti:

PERSONALE DOCENTE		Ore Modulo
Modulo		
Individuazione della necessità della persona		36
Collaborazione con altre figura professionali, con la persona e la sua famiglia nella pianificazione e negli interventi di assistenza		30
Realizzazione degli interventi nella cura della persona		36
Realizzazione degli interventi di gestione della casa e dell'ambiente di vita		36
Utilizzo di presidi, ausili e attrezzature		42
Interventi con risorse e servizi presenti sul territorio		30
Valorizzazione della biografia della persona assistita e delle sue potenzialità		30
Ascolto della persona assistita e delle sue potenzialità		30
Ascolto della personale assistita e dei suoi familiari e osservazione del contesto di vita		36
Sostegno alla persona assistita nella gestione delle problematiche relazionali e nell'elaborazione delle sue sofferenze		42
Partecipazione all'organizzazione di luoghi di vita		24
Supporto della partecipazione della persona assistita alla vita sociale, comunitaria e culturale		36
Pianificazione, preparazione e valutazione dell'attività in sintonia con i bisogni e il potenziale della persona		42
Igiene e sicurezza sul luogo di lavoro		12
Alfabetizzazione informatica		32
Lingua inglese livello elementare A2		20
Cure palliative – il paziente terminale		52
Parità tra uomo e donna e non discriminazione		6
Elementi per la sostenibilità ambientale		6
Orientamento		12

06 APR 2017  
5736

Per quanto concerne il personale non docente, la figura ricercata è la seguente:

PERSONALE NON DOCENTE		Mansioni
Profilo		
Collaboratore Amministrativo		Cura la registrazione dei documenti contabili, la predisposizione degli atti amministrativi e contabili nella gestione delle risorse umane, la rendicontazione, la raccolta e l'archiviazione dei documenti e, in collaborazione con i coordinatori, la verifica ed il controllo degli stati di avanzamento del budget; collabora alla predisposizione degli atti amministrativi e contabili, alla preparazione dei rendiconti, delle verifiche contabili/rendicontative e alla gestione amministrativa dei progetti.

**ARTICOLO 3. CRITERI DI VALUTAZIONE E ATTRIBUZIONE DEL PUNTEGGIO**

La selezione, previa verifica di conformità della documentazione allegata all'istanza, sarà effettuata da una Commissione esterna nominata dall'Ente, tramite comparazione delle schede previste dal bando e presentate dai candidati, i curricula pervenuti, al fine di assegnare un punteggio scaturente dai sotto-elencati criteri di valutazione e lo svolgimento di un colloquio:

PROVA SCRITTA  
PUNTEGGIO 5736

**CRITERI PUNTEGGIO RECLUTAMENTO PERSONALE DOCENTE**

CRITERIO	REQUISITO	DESCRIZIONE	PUNTEGGIO MAX
A1 Titoli di Studio (i tre titoli non sono cumulabili: il possesso di una esclude l'altra)	Laurea vecchio ordinamento, laurea magistrale o specialistica inerente la tipologia del profilo professionale	*****	20 (Non cumulabile con altre lauree descritte nel punto successivo)
		OPPURE *****	10 (Non cumulabile con altre lauree descritte nel punto precedente)
A2 Titoli Formativi	Diploma di scuola media superiore	*****	5 (Non cumulabile con altre lauree descritte nel punto precedente)
		***** 2 punti per ogni titolo	10 (max 5 Titoli)
B1- Esperienza Didattica	Esperienza di docenza nel settore/materia oggetto di interesse	2 punti per ogni anno di esperienza	20 (max 10 anni)
B2- Esperienza Professionale	Esperienza Professionale nel settore di riferimento pari o superiore a 10 anni	2 punti per ogni anno di esperienza	20 (max 10 anni)
C1 Iscrizione ad Albi e/o Associazioni (le due iscrizioni sono cumulabili)	Iscrizione ad Albi e/o Ordini Professionali, Collegi Professionali, Iscrizione ad Associazioni Professionali per le non regolamentate ai sensi della legge 4/2013	*****	2
		***** Albo Regionale degli Operatori della formazione professionale di cui alla L.r. 6 marzo 1976, n. 24.	5
C2- Esperienza pregressa con Evergreen Consulting srl	Esperienza Professionale e/o di docenza pregressa nell'ambito di attività promosse e gestite da Evergreen Consulting srl	*****	3
D1 Colloquio	Colloquio approfondito al fine di individuare la corrispondenza tra caratteristiche del soggetto e profilo professionale e il campo di attività richiesto	*****	20
<b>TOTALE</b>			<b>100</b>



Avviso N. 8/2016 per la realizzazione di percorsi formativi di qualificazione mirati al rafforzamento dell'occupabilità in Sicilia - PO FSE Sicilia 2014-2020

Progetto cofinanziato dal POR SICILIA FSE 2014-2020

**CRITERI PUNTEGGIO RECLUTAMENTO PERSONALE NON DOCENTE**

CRITERIO	REQUISITO	DESCRIZIONE	PUNTEGGIO MAX
A1 Titoli di Studio (I tre titoli non sono cumulabili: il possesso di una esclude l'altra)	Laurea vecchio ordinamento, laurea magistrale o specialistica inerente la tipologia del profilo professionale	*****	20 (Non cumulabile con altre lauree neppure brevi)
		OPPURE	10 (Non cumulabile con altre lauree di cui sopra)
		*****	
A2 Titoli Formativi	Diploma di scuola media superiore	*****	5 (Non cumulabile con altre lauree descritte nel punto precedente)
		*****	10 (max 5 Titoli)
B1 Esperienze di Tutoraggio	Titoli legalmente riconosciuti come: Corsi di Formazione, Corsi di specializzazione, Corsi di alta formazione, Corsi di perfezionamento post-laurea, Certificazioni lingue, Certificazioni informatiche o altre Certificazioni, master universitari e/o non universitari	*****	20
		*****	2 (max 10 anni)
		*****	2
C1 Iscrizione ad Albi e/o Associazioni (le due iscrizioni sono cumulabili)	Iscrizione ad Albi e/o Ordini Professionali, Collegi Professionali, Iscrizione ad Associazioni Professionali per le Professioni non regolamentate ai sensi della legge 4/2013	*****	5
		*****	3
		*****	20
C2 Esperienza pregressa con Evergreen Consulting srl	Esperienza Professionale e/o di docenza pregressa nell'ambito di attività promosse e gestite da Evergreen Consulting srl	*****	3
		*****	20
D1 Colloquio	Colloquio approfondito al fine di individuare la corrispondenza tra caratteristiche del soggetto e profilo professionale e il campo di attività richiesto	*****	20
<b>TOTALE</b>			<b>80</b>

06 APR 2017  
5726

**ARTICOLO 4. COMMISSIONE ESAMINATRICE**

La selezione sarà effettuata a giudizio insindacabile dell'Ente Evergreen che procederà con successivo e specifico atto alla nomina di una Commissione esterna al fine di dare seguito alle operazioni di selezione. Saranno valutati solamente i titoli afferenti la tipologia dell'intervento, a parità di punteggio precede il candidato con minore età anagrafica.

**ARTICOLO 5. CANDIDATURA E CONDIZIONI**

La candidatura potrà essere presentata per una sola area di lavoro (personale docente/personale non docente) e per un solo profilo previsto. La candidatura per entrambe le aree o diversi profili da parte dello stesso soggetto determinerà l'immediata esclusione del candidato.

Gli aspiranti candidati appartenenti all'Albo dei Formatori dovranno candidarsi esclusivamente per la propria area funzionale di appartenenza.

Inoltre, per i docenti/esperti incaricati nell'attività di docenza, è preferenziale possedere almeno 10 anni di esperienza professionale e/o 10 anni di esperienza come docente, entrambi in contesti coerenti con le attività ed i moduli proposti, in coerenza con quanto dichiarato nella proposta progettuale presentata (nello specifico il 75% delle ore di docenza da attribuire a personale con esperienza uguale o superiore a 10 anni).

Tali caratteristiche saranno oggetto di dichiarazione resa ai sensi di legge, della quale, qualora venga rilevata la non rispondenza da parte dell'Autorità di gestione, in sede di rendicontazione, per non la veridicità delle dichiarazioni rese a seguito di controlli, l'ente si avvarrà per eventuali adempimenti connessi scaturenti, anche in ordine ed in stretta correlazione con eventuali decurtazioni operate dall'autorità di gestione che dovesse rilevare l'infondatezza o siano state rese dichiarazioni false.

**ARTICOLO 6. PRESENTAZIONE DELLE DOMANDE**

06 APR 2017  
 5736

1. I soggetti interessati a proporre la propria candidatura dovranno produrre, pena inammissibilità:
  - specifica istanza di partecipazione in carta semplice, utilizzando esclusivamente l' Allegato 1 (scaricabile dal sito dell'Ente <http://www.evergreen-formazione.com> pena inammissibilità) indirizzata a Evergreen consulting srl - Via Uditore, 11/h 90145 Palermo;
  - dettagliato curriculum vitae, esclusivamente in formato Europeo "EUROPASS" (scaricabile da internet, pena inammissibilità), da cui si possano evincere tutte le informazioni necessarie per l'attribuzione del punteggio.
  - Al curriculum potranno essere allegate tutte le certificazioni che si riterrà opportuno.
  - autocertificazione, utilizzando esclusivamente l'Allegato 2 attestante gli anni di esperienza professionale coerenti con le attività proposte e gli anni di esperienza didattica coerenti con le attività proposte (scaricabile dal sito dell'Ente <http://www.evergreen-formazione.com>, pena inammissibilità);
  - fotocopia firmata del documento d'identità in corso di validità e del codice fiscale (pena inammissibilità)

2. Fermo restando quanto specificato al successivo punto 5. del medesimo articolo, la domanda di ammissione alla selezione, redatta in carta semplice ed in conformità al modello allegato al presente bando (Allegato 1), sottoscritta dal candidato a pena di esclusione, corredata dalla documentazione soprarielata, dovrà essere indirizzata a Evergreen consulting srl, con sede legale in Via Uditore, 11/h 90145 Palermo e dovrà pervenire, pena inammissibilità, entro 10 giorni dalla data di pubblicazione dello stesso sul sito ufficiale del Dipartimento Regionale dell'Istruzione e della Formazione professionale, esclusivamente con le seguenti modalità:

tramite Posta Elettronica Certificata (PEC) all'indirizzo [evergreen\\_consulting@pec.it](mailto:evergreen_consulting@pec.it) (tale mezzo è possibile solo se la domanda è trasmessa da indirizzo PEC) recante nell'oggetto la seguente dicitura: "NOME E COGNOME \_domanda di partecipazione selezione Avviso 8/2016". I file allegati al messaggio di posta elettronica dovranno essere in formato PDF ed in un unico file rinominato NOME E COGNOME \_domanda di partecipazione selezione Avviso 8/2016. L'invio della domanda potrà avvenire anche tramite PEC non personale e non sarà ritenuta valida la domanda inviata da un indirizzo di posta non certificata. A tal riguardo, farà fede la data e l'ora riportata nella ricevuta di consegna;

*brevi manu* in una busta chiusa, recante all'esterno la dicitura "CONTIENE DOMANDA DI PARTECIPAZIONE SELEZIONE Avviso 8/2016", indirizzata a Evergreen consulting srl, con sede legale in Via Uditore, 11/h 90145 Palermo

**3. L'ente declina qualsiasi responsabilità per le istanze pervenute oltre il termine indicato dall'Avviso.**

Il rispetto del termine di presentazione delle domande consegnate *brevi manu* sarà accettata dall'Ente mediante apposizione sulle stesse del timbro recante la data di acquisizione. L'apertura al pubblico degli uffici è prevista dal lunedì al Venerdì dalle ore 10.00 alle ore 12.00.

Il rispetto del termine di presentazione delle domande inviate tramite P.E.C. avverrà mediante verifica della data e dell'orario di ricezione risultante dal server.

Saranno escluse le richieste pervenute con altri mezzi (fax, e-mail, ecc.) o presentate oltre la data di scadenza.

La mancanza di uno solo di questi elementi determinerà l'insindacabile decadimento dal diritto di partecipazione alla selezione.

4. Qualora le candidature fossero inferiori alla copertura dell'organico richiesto, o a seguito di dimissioni o rinunce volontari, verranno in subordine prese in considerazione in ordine cronologico le domande pervenute anche successivamente al termine fissato.

L'Ente si riserva di non affidare l'incarico, anche in presenza di personale idoneo selezionato, qualora, a suo insindacabile giudizio, decida di non ricorrere ad una specifica qualifica e/o decida di far ricoprire l'incarico a personale interno all'ente, che si sia reso nel frattempo disponibile, sempre nel rispetto del raggiungimento degli obiettivi fissati nella proposta progettuale.

Le date dei colloqui di selezione saranno pubblicati sul sito dell'ente al seguente indirizzo

<http://www.evergreen-formazione.com> alla scadenza del Bando di selezione.

**ARTICOLO 7. ESCLUSIONE DALLA SELEZIONE**

L'Ente Evergreen consulting srl può disporre, in ogni momento, con provvedimento motivato, l'esclusione del candidato dalla selezione per difetto dei requisiti prescritti, nonché per la mancata osservanza dei termini perentori stabiliti nel presente bando o revocare il presente bando per sopravvenute disposizioni da parte del competente Ente finanziatore.

Non saranno ritenute valide le domande:

- non formalizzate utilizzando l'apposita modulistica scaricabile dal sito;
- non corredate dalla documentazione richiesta;
- non debitamente firmate;
- non debitamente compilate;
- pervenute con altri mezzi (fax, e-mail, posta, corriere, ecc.);
- curriculum non in formato EUROPASS, datato e firmato;
- allegati in formato PDF illeggibili e/o incompleti.

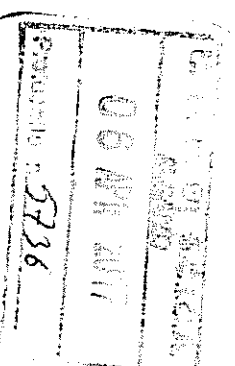

**ARTICOLO 8. FORMAZIONE DELLE GRADUATORIE E CONFERIMENTO DEGLI INCARICHI**

Il punteggio riportato dal candidato, di per sé, non produrrà l'assegnazione automatica dell'incarico. Infatti, l'assegnazione dell'incarico e la sua entità in termini di ore rimane subordinato alla previa valutazione della permanenza dell'esistenza di esigenze da parte dell'ente delle figure indicate nel presente avviso, dopo l'espletamento di tutte le procedure impartite dalla Regione Siciliana.

In presenza di domande plurime, verrà assegnata la funzione più congruente con il titolo di studio e le esperienze formative e professionali maturate secondo le esigenze ritenute opportune da parte dell'ente. Nell'ipotesi di partecipazione di un unico aspirante, si procederà comunque a valutare l'idoneità.

E' possibile concorrere esclusivamente per una delle due macro-categorie (Personale docente/Personale non docente).

La graduatoria di merito e gli esiti saranno pubblicati sul sito dell'ente al seguente indirizzo <http://www.evergreen-formazione.com> e nella la propria sede dell'Ente stesso. La pubblicazione ha valore di notifica ed avverso la

graduatoria è ammesso ricorso entro 3 giorni dalla pubblicazione della stessa. Pubblicare le graduatorie definitive si

Evergreen Consulting Srl P. IVA 05567960934 Tel. 091/7831612  
Via Delfino, 11/41 E-mail: [info@evergreen-formazione.com](mailto:info@evergreen-formazione.com) evergreen consulting Fax: 091/7832014  
Meda, Bergamo Web: [www.evergreen-formazione.com](http://www.evergreen-formazione.com) Site Web:  
Tel. +39 030 2300000

Avviso N. 8/2016 per la realizzazione di percorsi formativi di qualificazione mirati al rafforzamento dell'occupabilità in Sicilia - PO FSE Sicilia 2014 -2020

Progetto cofinanziato dal POR SICILIA FSE 2014-2020

procederà al conferimento dell'incarico in funzione delle esigenze di utilizzo ed in prossimità dell'espletamento dell'incarico.

#### ARTICOLO 9. CONFERIMENTO DELL'INCARICO

L'incarico verrà formalizzato da apposita lettera di incarico e con la sottoscrizione di regolare contratto nel quale sarà specificato il costo lordo orario e la regolamentazione complessiva dell'intera prestazione.

Le tipologie di contratto varieranno secondo la durata prevista per l'incarico rivestito, la posizione assicurativa dell'incaricato, la tipologia del servizio.

Se il candidato selezionato dovesse essere un dipendente di una Pubblica Amministrazione, preliminarmente alla sottoscrizione del contratto egli dovrà produrre l'autorizzazione dell'Amministrazione di appartenenza ad assumere incarichi esterni (D. Lgs. 30/03/2001 n. 65 e s.m.i.). La stipula del contratto, infatti, sarà subordinata al rilascio della predetta autorizzazione.

L'ente si riserva di procedere al conferimento dell'incarico anche in presenza di una sola candidatura in possesso dei requisiti minimi previsti e corrispondente alle esigenze progettuali, nonché si riserva di assegnare anche incarichi parziali, attribuendo solo una parte del monte ore del modulo.

#### ARTICOLO 10. TRATTAMENTO DATI PERSONALI

Ai sensi del D. L.vo 196 del 30.06.2003 Evergreen Consulting Srl si impegna al trattamento dei dati personali dichiarati solo per fini istituzionali e necessari per la gestione giuridica del presente bando.

#### ARTICOLO 11. NORME PER LA SALVAGUARDIA

Il presente bando, con i relativi allegati, viene reso pubblico attraverso la pubblicazione sul sito dell'ente al seguente indirizzo <http://www.evergreen-formazione.com> presso i Centri per l'impiego territorialmente competenti e verrà inoltre inviato al Dipartimento dell'Istruzione e della Formazione Professionale per la pubblicazione nella sezione di competenza.

Evergreen consulting srl, si riserva altresì la possibilità di integrare/modificare/sostituire tale bando in ottemperanza alle direttive impartite dall'Assessorato Regionale Dipartimento dell'Istruzione e delle Formazione Professionale della Regione Siciliana.

#### PER ULTERIORI INFORMAZIONI RIVOLGERSI A:

Evergreen Consulting Srl – Ente di formazione professionale  
Via Uditore 11/H - 90145 Palermo  
Tel. 0917832012 Fax: 0917832014 dal lunedì al venerdì dalle ore 10.00 alle ore 12.00.  
E-mail: [info@evergreen-formazione.com](mailto:info@evergreen-formazione.com)

Palermo, 06/04/2017

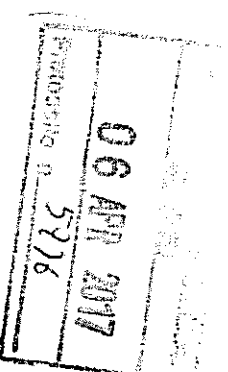

Firma  
Il Rappresentante Legale





Avviso N. 8/2016 per la realizzazione di percorsi formativi di qualificazione mirati al rafforzamento dell'occupabilità in Sicilia - PO FSE Sicilia 2014 -2020

Progetto cofinanziato dal POR SICILIA FSE 2014-2020

	assistita e delle sue potenzialità	
	Ascolto della persona assistita e delle sue potenzialità	30
	Ascolto della personale assistita e dei suoi familiari e osservazione del contesto di vita	36
	Sostegno alla persona assistita nella gestione delle problematiche relazionali e nell'elaborazione delle sue sofferenze	42
	Partecipazione all'organizzazione di luoghi di vita	24
	Supporto della partecipazione della persona assistita alla vita sociale, comunitaria e culturale	36
	Planificazione, preparazione e valutazione dell'attività in sintonia con i bisogni e il potenziale della persona	42
	Igiene e sicurezza sul luogo di lavoro	12
	Alfabetizzazione informatica	32
	Lingua Inglese livello elementare A2	20
	Cure palliative – Il paziente terminale	52
	Parità tra uomo e donna e non discriminazione	6
	Elementi per la sostenibilità ambientale	6
	Orientamento	12

	<b>PERSONALE NON DOCENTE</b>	<b>Profilo</b>
(X)		Collaboratore Amministrativo

A tal fine, consapevole delle sanzioni penali previste dall'art. 76 del D.P.R. 445/2000 e ss.mm.ii.

Dichiara

- di essere cittadino italiano;
- di essere iscritto nelle liste elettorali del Comune di \_\_\_\_\_;
- di essere in regime di godimento dei diritti politici nello stato di appartenenza;
- di non aver riportato condanne penali;
- di non essere stato escluso dall'elettorato politico attivo, destituito o dispensato da un impiego presso una Pubblica Amministrazione per persistente insufficiente rendimento;
- di non essere stato dichiarato decaduto da un impiego statale ai sensi dell'art. 127, primo comma, lettera d) nelle posizioni concernenti lo Statuto degli impiegati civili dello Stato approvato con decreto del Presidente della Repubblica 10 gennaio 1957 n°3;

06 APR 2017 5:29

12 06 2017



Avviso N. 8/2016 per la realizzazione di percorsi formativi di qualificazione mirati al rafforzamento dell'occupabilità in Sicilia - PO FSE Sicilia 2014 -2020  
Progetto cofinanziato dal PON SICILIA FSE 2014-2020

di non trovarsi nelle condizioni di sussistenza di situazioni di conflitto di interesse, così come previsto dall'Art. 5 del *Patto di Integrità*, ovvero parente entro il quarto grado o affini entro il terzo, di soggetti che prestano attività lavorativa a qualunque titolo presso uffici dell'Amministrazione Regionale esercitanti competenze aventi refuenze nel settore della Formazione Professionale;

DI ESSERE /NON ESSERE (cancellare la dichiarazione non corrispondente)

iscritto all'Albo regionale degli operatori della formazione professionale di cui alla L.r. 6 marzo 1976, n. 24;

di avere preso visione del bando, di essere a conoscenza e di accettare tutte le prescrizioni e condizioni previste dal medesimo;

Dichiara altresì

ai sensi degli art. 46 e 47 del D.P.R. 28/12/2000 n. 445 che i dati riportati nella presente domanda e nel curriculum vitae allegato sono veritieri e rispondono alla situazione di fatto e di diritto esistenti alla data della presente.

**RECAPITI**

Via \_\_\_\_\_ Telefono \_\_\_\_\_

Cellulare \_\_\_\_\_ e-mail \_\_\_\_\_

si impegna a segnalare tempestivamente le variazioni che dovessero intervenire successivamente.

Si allega alla presente:

- curriculum vitae in formato EUROPASS firmato in originale;
- copia firmata del documento di identità e del codice fiscale;
- Allegato 2 – Autocertificazione titoli

06 APR 2017  
5736

Luogo e Data..... Firma .....

Al sensi del D. Lvo 196 del 30.06.2003 l'Ente si impegna al trattamento dei dati personali dichiarati solo per fini istituzionali e necessari per la gestione giuridica del presente bando.

Io sottoscritto/a preso atto dell'informativa di cui sopra, autorizzo, ai sensi e nei limiti del Decreto Legislativo 30/06/2003 n. 196 e dell'informativa che precede, il trattamento, il trasferimento e la diffusione dei dati personali.

Luogo e Data..... Firma .....





Avviso N. 8/2016 per la realizzazione di percorsi formativi di qualificazione mirati al rafforzamento dell'occupabilità in Sicilia - PO FSE Sicilia 2014-2020  
Progetto cofinanziato dal POR SICILIA FSE 2014-2020

**Allegato n. 2/bis (Solo per personale non docente)**

**"Avviso 8/2016 per la realizzazione di percorsi formativi di qualificazione mirati al rafforzamento dell'occupabilità in Sicilia - Programma Operativo della Regione Siciliana Fondo Sociale Europeo 2014/2020"**

PROGETTO: _____								
ID corso	ID Edizione	Titolo denominazione del corso	Prerequisiti di ingresso	Titolo conseguito	Stade del corso (comune)	Stage in impresa (SI/NO)	Ore	N° destinatari ammissibili (allievi)
CS2739	ED6511	Operatore Socio Assistenziale	Scuola secondaria di I grado	QUALIFICA	Cataniini (TP)	SI	840	15

**AUTOCERTIFICAZIONE SUL POSSESSO DEI TITOLI ED ESPERIENZE PER IL RECLUTAMENTO DI PERSONALE NON DOCENTE**

Il/La sottoscritto/a \_\_\_\_\_, codice fiscale \_\_\_\_\_, nato/a a \_\_\_\_\_ il \_\_\_\_\_, residente a \_\_\_\_\_, via/piazza \_\_\_\_\_, telefono \_\_\_\_\_, in \_\_\_\_\_, avvalendomi delle disposizioni in materia di autocertificazione e consapevole delle pene stabilite per false attestazioni e mendaci dichiarazioni previste dagli artt. 483, 495 e 496 del Codice Penale,

**DICHIARA**

di essere in possesso dei seguenti titoli e della seguente esperienza, auto-valutati secondo la seguente tabella, ed enunciati sul "curriculum vitae" allegato alla domanda di candidatura:

CRITERIO	REQUISITO	PUNTEGGIO MAX	PUNTEGGIO DICHIARATO	PUNTEGGIO ATTRIBUITO (riservato all'ente)
A1 Titoli di Studio (i tre titoli non sono cumulabili: il possesso di una esclude l'altra)	Laurea vecchio ordinamento, laurea magistrale o specialistica inerente la tipologia del profilo professionale	20 (Non cumulabile con altre lauree descritte nel punto successivo)		06 APR 2017 5736
	Laurea breve, almeno triennale, inerente la tipologia del profilo professionale	10 (Non cumulabile con altre lauree descritte nel punto precedente)		
<b>OPPURE</b>				
	Diploma di scuola media superiore	5 (Non cumulabile con altre lauree descritte nel punto precedente)		



Avviso N. 8/2016 per la realizzazione di percorsi formativi di qualificazione mirati al rafforzamento dell'occupabilità in Sicilia - PO FSE Sicilia 2014 -2020  
Progetto cofinanziato dal POR SICILIA FSE 2014-2020

<b>A2</b> Titoli Formativi	Titolo legalmente riconosciuto come Corsi di formazione, Corsi di specializzazione, Corsi di alta formazione, Corsi di perfezionamento post-laurea, Certificazioni lingue, Certificazioni informatiche (come ECDL, Eipass, ecc..) o altre Certificazioni, master universitari e/o non universitari	<b>10</b> (max 5 Titoli)		
<b>B1</b> Esperienza di Tutoraggio	Esperienza di tutoraggio in corsi di formazione	<b>20</b> (max 10 anni)		
<b>C1</b> Iscrizione ad Albi e/o Associazioni (le due iscrizioni sono cumulabili)	Iscrizione ad Albi e/o Ordini Professionali, Collegi Associazioni Professionali per le Professioni non regolamentate ai sensi della legge 4/2013 Albo Regionale degli Operatori della formazione professionale di cui alla L.r. 6 marzo 1976, n. 24	<b>2</b>		
<b>C2</b> Esperienza pregressa con Evergreen Consulting Srl	Esperienza Professionale e/o di docenza pregressa nell'ambito di attività promosse e gestite da Evergreen Consulting Srl	<b>5</b>		
<b>D1</b> Colloquio	Colloquio approfondito al fine di individuare la corrispondenza tra caratteristiche del soggetto e profilo professionale e il campo di attività richiesto.	<b>3</b>		
<b>D1</b> Colloquio	Colloquio approfondito al fine di individuare la corrispondenza tra caratteristiche del soggetto e profilo professionale e il campo di attività richiesto.	<b>20</b>	Valutazione insindacabile a cura dell'Ente	
<b>TOTALE</b>		<b>80</b>		

Luogo e data \_\_\_\_\_

Firma del candidato \_\_\_\_\_

